



Memories/172076

Referência

Digitalize o código QR para ver a propriedade



Creixomil - Apartamento

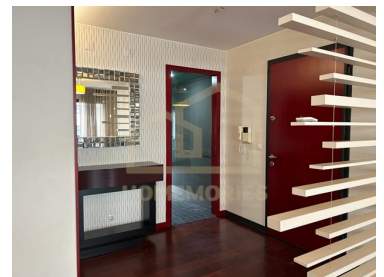
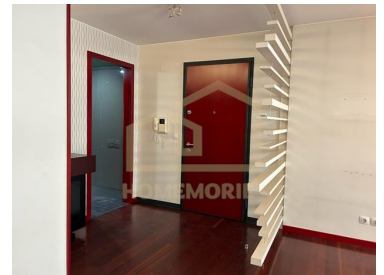

VENDIDO / SOLD



3

Quartos

2

Casas de banho

125

Área (m²)



Garagem

230 000 €

(EUR €)

Apartamento T3 como novo, com garagem individual e fechada para dois carros, localizado a 7 minutos de carro do largo do Toural

Se necessitar de crédito à habitação a Homemories consegue ajudar na obtenção do mesmo com mais facilidade junto de instituição de crédito, com spread atrativo, em que a concessão de crédito torna-se um processo rápido.

Este apartamento é composto por:

- * Sala de Jantar;
- * Sala de Estar;
- * Cozinha mobilada e equipada com eletrodomésticos de marca Siemens (Frigorífico, Microondas, forno, máquina de lavar loiça, exaustor), a placa é de marca Whirlpool, com caldeira;
- * 1 Quarto Suite com um pequeno closet;



Cristina Silva

+351 962 827 453 ² · +351 962 827 453 ²

cristina.silva@homemories.pt

T +351 962 827 453 ² · E info@homemories.pt

AMI 22172

¹ (Chamada para rede fixa nacional) | ² (Chamada para rede móvel nacional)



Memories/172076

Referência

Digitalize o código QR para ver a propriedade



- * 1 Quarto com roupeiro embutido;
- * 1 Quarto com roupeiro embutido;
- * 2 Casas de banho; (uma na suíte outra de serviço)
- * 2 varandas na sala;
- * Lavandaria;
- * Caixilharia em alumínio com corte térmico e vidro duplo;
- * Estores Eléctricos;
- * Porta de segurança como porta de entrada da fração;
- * Vídeo-porteiro;
- * Lareira com recuperador, funciona na perfeição;
- * Chão em soalho;
- * Piso radiante em toda a casa;
- * Ar condicionado na sala e na suíte;
- * Garagem box fechada para dois carros lado a lado, com portões automáticos e alarme;
- * Zonas comuns com vídeo-vigilância.

Valor do condomínio – 52,00 euros /mês

Trata-se de uma excelente oportunidade tanto para habitação própria, como para investimento com retorno garantido.

Contacte-me para visitar este apartamento que lhe oferece uma qualidade de vida, ou, se for o caso, para investimento. (Cristina Costa Silva)

Características da Propriedade

- Garagem
- Marquise
- Vista: Vista cidade
- Alarme
- Vidros duplos
- Portão de garagem eléctrico
- Localização central
- Porta de segurança
- Varanda
- Lavandaria
- Arrecadação
- Video porteiro
- Elevador
- Estores eléctricos
- Localização sossegada
- Lareira com recuperador de calor
- Certificação energética: B



Cristina Silva

+351 962 827 453 ² · +351 962 827 453 ²

cristina.silva@homemories.pt

T +351 962 827 453 ² · E info@homemories.pt

AMI 22172

¹ (Chamada para rede fixa nacional) | ² (Chamada para rede móvel nacional)